الجمهورية التونسية

وزارة التربية

# أشغال تهيئة وصيانة المدرسة الابتدائية وادي بوصالح بالكاف

## الجمعة 26 أوت 2022

انتهاء أشغال تهيئة وصيانة المدرسة الابتدائية **وادي بوصالح** من معتمدية **قلعة سنان** استعدادا للعودة المدرسية 2022 - 2023 .

الجمهورية التونسية

وزارة التربية

الجمهورية التونسية

وزارة التربية

الجمهورية التونسية

وزارة التربية

الجمهورية التونسية

وزارة التربية

الجمهورية التونسية

وزارة التربية

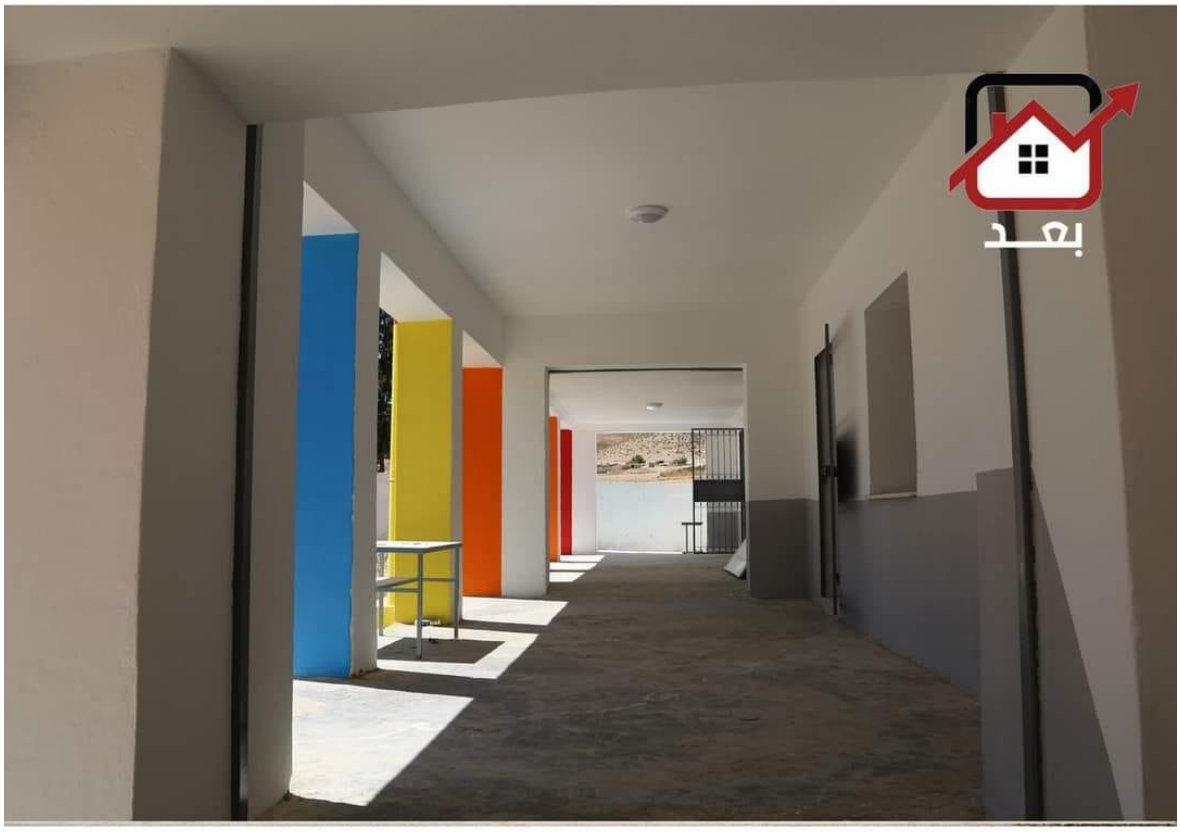

الجمهورية التونسية

وزارة التربية

الجمهورية التونسية

وزارة التربية

الجمهورية التونسية

وزارة التربية

الجمهورية التونسية

وزارة التربية

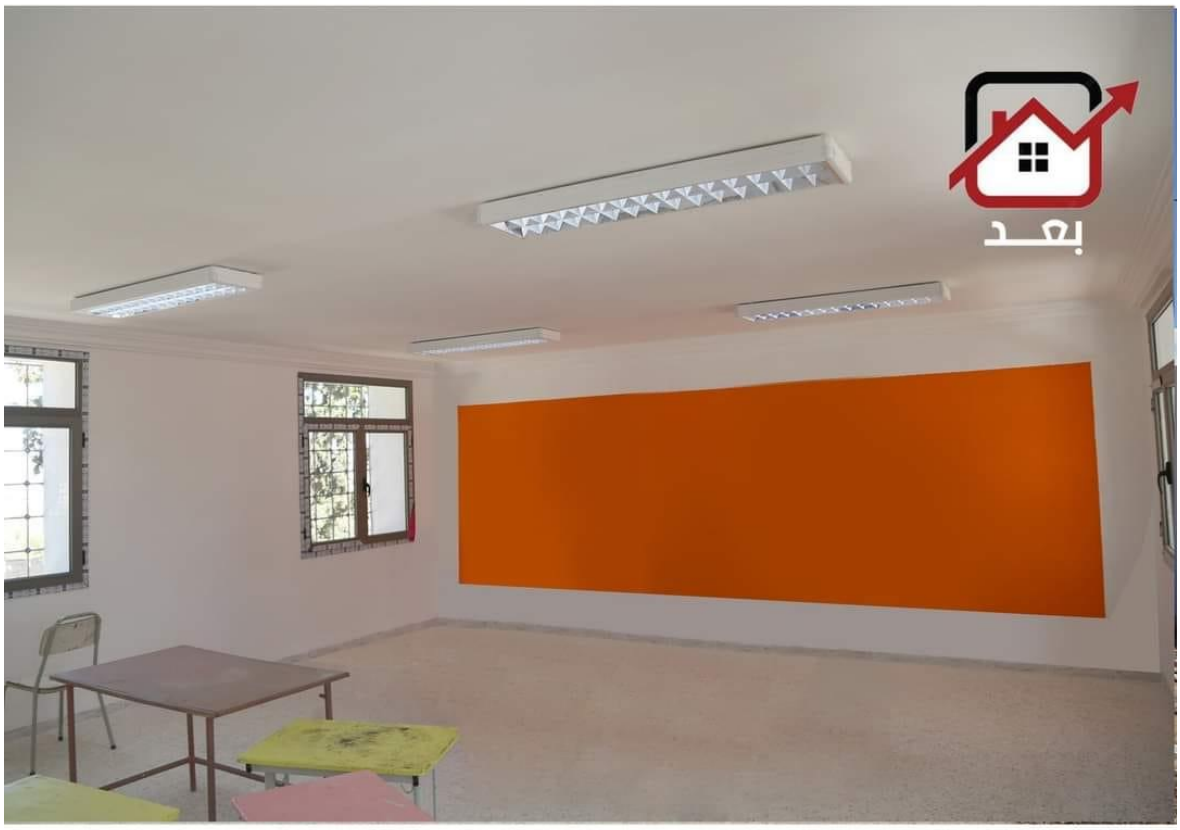

الجمهورية التونسية

وزارة التربية

الجمهورية التونسية

وزارة التربية

الجمهورية التونسية

وزارة التربية

الجمهورية التونسية

وزارة التربية

الجمهورية التونسية

وزارة التربية

الجمهورية التونسية

وزارة التربية

الجمهورية التونسية

وزارة التربية